



ESTADO DA BAHIA
PODER JUDICIÁRIO

Série AL -

Nº 284127

COMARCA DE CANSANÇÃO-BAHIA.

SUBDISTRITO DE Sede

CARTÓRIO DO REGISTRO CIVIL DE PESSOAS NATURAIS

CERTIDÃO DE NASCIMENTO

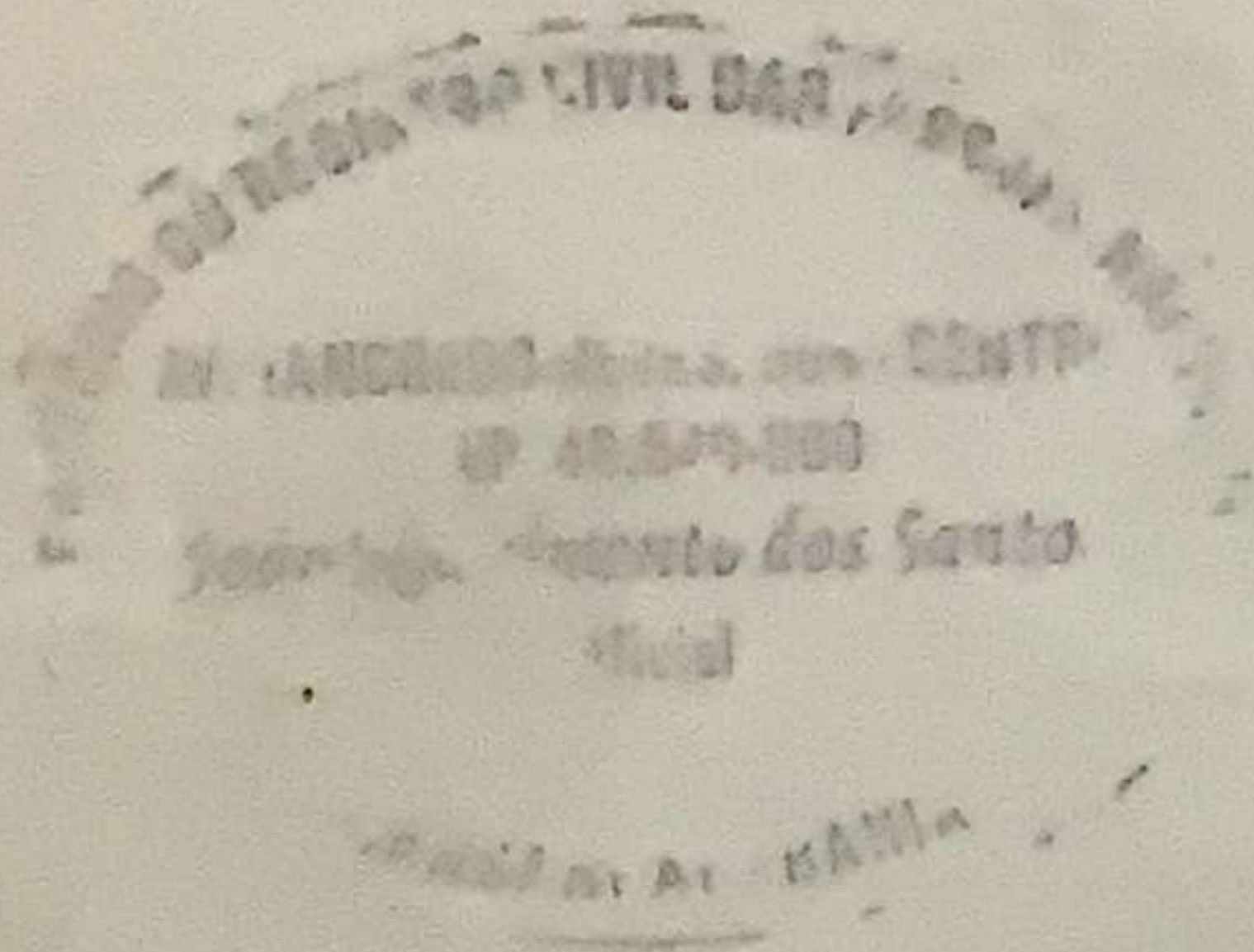

Eu, Aldenice Ferreira Soares simões.
//////, Oficial do Registro Civil do
Subdistrito de sede

CERTIFICO que, sob o n. 25.493, às fls. 27 do livro n. A-80
de registro de nascimento, encontra-se o assentamento de CAROLAINE DE OLIVEIRA MACÊDO.
nascid a 16 de fevereiro de 1998.
às 00 horas 35 minutos, nest na cidade de Iruuba Bahia., na Clínica de As-
sistência médica., do sexo feminino, de cor ---, filh a de:
EDMUNDO DA SILVA MACÊDO.

e de Dona LUZINEIDE DE OLIVEIRA NETO.
sendo avós paternos: Arnaldo Borges dos Santos.

e Dona Maria Gomes da Silva.

e maternos: João Barros Neto.

e Dona Zelita Maria de Oliveira.

tendo sido declarante a mãe

e testemunhas As constantes do termo
2ª via.

Verificação por semelhança às formalidades indicadas
com o solo de uso deste Cartório.
Em loc. da Verdade
Cananção Ba., 17 JAN 2006
Carlos Humberto Martins
Tabela de Matrículas
Barragem João de Deus

Observações: Registro feito em 01 de março de 2001.
2ª Via.

À margem do termo envolve elemento de Averbação.

O referido é verdade e dou fé.

Cananção-Bahia, 17 de janeiro de 2006



Aldenice Ferreira Soares Simões

OFICIAL



NOTA FISCAL / CONTA DE ÁGUA E/OU ESGOTO

Empresa Baiana de Águas e Saneamento S/A
CNPJ: 13.504.675/0001-10 Insc. Est.: 00665571
4ª Avenida, nº 420, Centro Administrativo da Bahia (CAB)
Salvador, Bahia, Brasil - CEP: 41.745-300

1427 01 0001 2 0002 0054 1

15/04/25

Inscrição	CANSANCAO	Data de Emissão	R206470662
Município	LUCAS DA CONCEICAO LOPES	Nº do Hidrômetro	
Nome do Responsável	RU JATOBA, 64		
Endereço da Ligação	JATOBA	48840000 JATOBA/CANSANCAU	
Endereço para Entrega da Conta	RU JATOBA, 64	48840000 JATOBA/CANSANCAU	

REGISTRO DO CONSUMO (em m³)

Período Anterior	Período Atual	Cód. Leitura	Leitura Anterior	Leitura Atual	Consumo (m³)	Dias de Consumo
14/03/25	15/04/25	670	670	670		32

Nº MATRÍCULA	Nº CONTRATO	MÊS/ANO	DATA VENCIMENTO	VALOR A PAGAR (R\$)
182729340	5130001	07/2025	10/05/25	49,25

COMPOSIÇÃO DA CONTA

RESIDENCIAL - NORMAL	Cons. (m³)	Valor (R\$)	UC	VL. Total	05/2025	04/2025	03/2025	02/2025	01/2025	12/2024
ATE 6 MIN	6			41,18				8		
7 A 10	3	1,63		4,89					13	
										6

Tarifa Esgoto (% do Valor Água)	9
Consumo Apurado no mês (m³)	-
Consumo Carro Pipa (m³)	1
Unidades de Consumo - UC	-
Rateio Medição Individualizada (m³)	9
Consumo / Unidade (m³)	9
Consumo Faturado (m³)	

TOTAL 9 46,07

DISCRIMINAÇÃO DOS LANÇAMENTOS NA CONTA (R\$)

CONS. AQUON 9 MS	46,07
MULTA REF. CONTA(S) 12/2024	0,82
JUROS MORA CONTA(S) 12/2024	2,36

TOTAL 49,25

INFORMAÇÕES SOBRE A QUALIDADE DA ÁGUA

Decreto Federal nº 5.440/2005 - Anexo XX da PCR nº 05/2017

Parâmetros	Valores Aceitáveis	Amostras
Cloro	Min. 0,2 mg/l	0025 0015 0015
Turbidez	5,0 UT	0025 0015 0015
Cor	15 UH	0025 0015 0015
Coliformes totais	(*)	0025 0015 0015
Escherichia Coli	Ausente	

Água fluorelada com teor máximo permitido de até 1,5 mg/l de flúor (**)

Informações do significado dos parâmetros da qualidade da água estão no verso desta conta.

TRIBUTOS	Base de Cálculo (em R\$)	Alíquota (%)	Valor (R\$)	Total (R\$)
IBI	46,09	5,49	2,57	3,13

INFORMAÇÕES DE DÉBITOS

Contas Pendentes de Pagamento

Ano	Contas em Débito	Ano	Contas em Débito
Anteriores	-	2021	-
2016	-	2022	-
2017	-	2023	-
2018	-	2024	-
2019	-	2025	-
2020	-		0

Total de Contas Pendentes

NOTIFICAÇÃO PRÉVIA DE SUSPENSÃO DOS SERVIÇOS

Em caso de existência de contas pendentes de pagamento, a não quitação após 30 dias do recebimento desta notificação implicará na suspensão dos serviços, que apenas serão restabelecidos mediante o pagamento total dos débitos e solicitação expressa do usuário.

Para consulta de valores, emissão de segunda via ou parcelamento, acesse os canais de relacionamento da Embasa.

MENSAGENS

NÃO EXISTEM DÉBITOS NO PERÍODO DE JUN A DEZ/2024. DATA PREVISTA PARA PRÓXIMA LEITURA: 10/05/25

***** ATENÇÃO: O PAGAMENTO DESTA CONTA NÃO QUITA DÉBITOS ANTERIORES *****



NOTA FISCAL / CONTA DE ÁGUA E/OU ESGOTO

Empresa Baiana de Águas e Saneamento S/A
CNPJ: 13.504.675/0001-10 Insc. Est.: 00665571
4ª Avenida, nº 420, Centro Administrativo da Bahia (CAB)
Salvador, Bahia, Brasil - CEP: 41.745-300

Nº MATRÍCULA	MÊS/ANO - DV	TOTAL A PAGAR (em R\$)
182729346	5/2025-7	49,25
EMISSÃO	VENCIMENTO	
15/04/25	10/05/25	



Pague.com

82600000000-8 49250047821-8 82729346052-9 57000000000-2





Ministério da Fazenda

Receita Federal

COMPROVANTE DE INSCRIÇÃO CPF

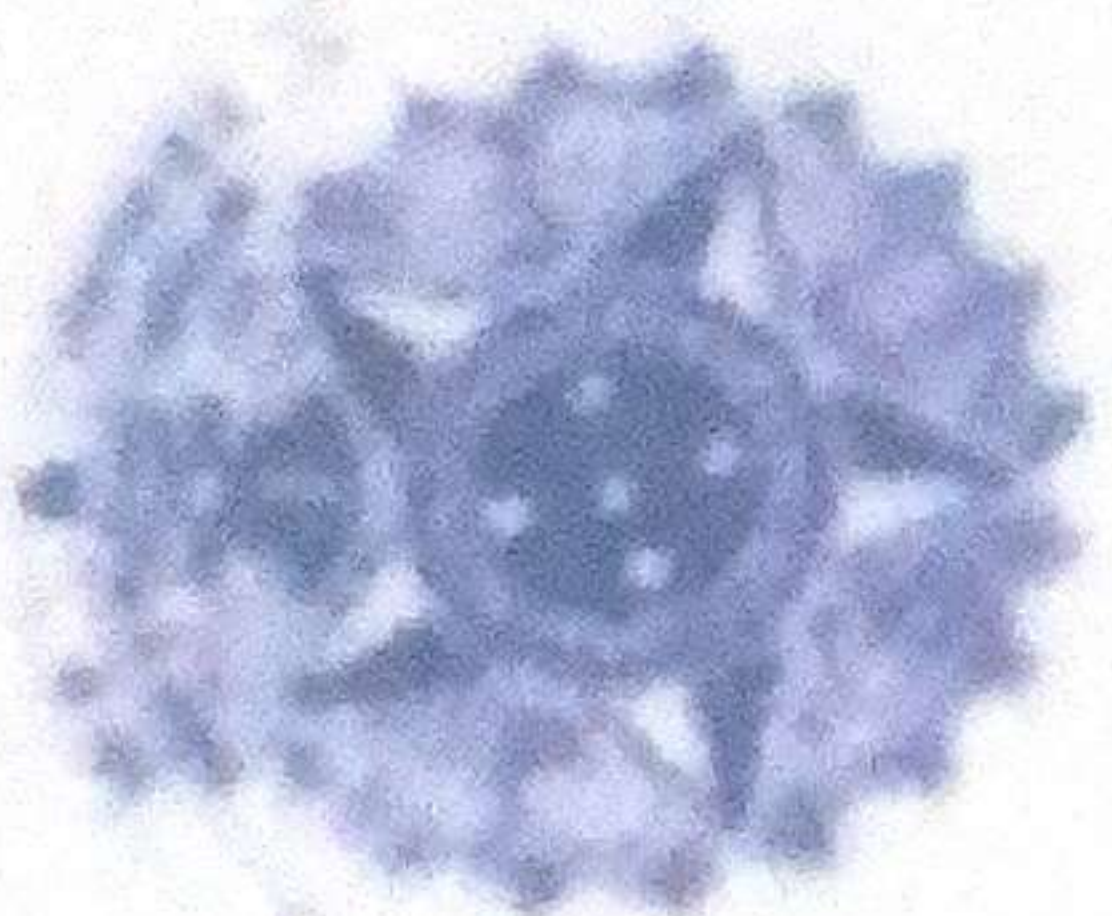

Número

067.410.575-36

Nome

CAROLAINÉ DE OLIVEIRA MACEDO

Nascimento

16/02/1998